

SECRETARÍA DE LA CONTRALORÍA GENERAL

5 al Millar

Relación de documentación comprobatoria:

Gastos por Comprobar:

Nombre: Jesús Alfredo Rivera ArceComisión a: Empalme, Cajeme, Huatabampo, Navojoa y Alamos, Sonora.Período de: 19 al 22 de abril del 2022

Oficio de Comisión:

ECOP-DV-0278/2022

al

Cheque No. _____ de Fecha: _____ Importe \$ 3,430.00Vehículo Asignado VB-71-399

Gastos Programados

Banco: Bancomer Cuenta: _____\$ 3,430.00

Toda entrega por concepto de "Gastos a Comprobar" deberá quedar cubierta ante la Dirección General de Administración y Control Presupuestal, al siguiente día hábil de concluida la Comisión.

Firma de conformidad

Firma de Persona Comisionada

Firma de Recepción y Fecha

No.	fecha	factura	concepto	monto
1	21/04/2022	1818	hospedaje	1,000.00 ✓
2	23/04/2022	77116	consumo	316.00 ✓
3	23/04/2022	371098633	consumo	65.50 ✓
4	20/04/2022	17651	consumo, está factura será tomada por la cantidad de \$88.50	88.50 ✓
5				
6				
7				
8				
9				
10				
11				
12				
13				
14				
20				
Subtotal Gastos			\$	1,470.00
Efectivo Devuelto			\$	0.00
Importe del Cheque			\$	1,470.00





SECRETARÍA DE LA
**CONTRALORÍA
GENERAL**
GOBIERNO
DE SONORA

Dirección General de Evaluación y Control de Obra Pública

Secretaría de la Contraloría General

Oficio: ECOP-DV-0278/2022.

Hermosillo, Sonora a 12 de abril de 2022.

"2022: Año de la Transformación"

Asunto: **Se comisiona**

Ing. JESÚS ALFREDO RIVERA ARCE.
Presente.-

Con fundamento en el Artículo 18, fracción I del Reglamento Interior de esta Secretaría, y en relación a las Cláusulas Primera, Segunda, Tercera y Sexta del contrato de Prestación de Servicios Profesionales por Honorarios suscrito entre la Secretaría con Usted, se le comisiona para en compañía del Ing. Anacleto Ignacio terrones Villasana, realice la verificación física de obras anexas a este oficio, correspondientes al programa E 023 Atención a la Salud, las obras se encuentran ubicadas en los municipios de Empalme, Cajeme, Huatabampo, Navjoja y Álamos, Sonora.

Dicha comisión comprende del 19 al 22 de abril del año en curso, para lo cual dispondrá de 3 días de viáticos con pernocta y 1 día de viáticos sin pernocta con cargo a los Recursos del 5 al millar federal, debiendo rendir un informe escrito con las conclusiones respectivas.

El recorrido se realizará en el vehículo Toyota Hilux con número de placas VB-71-399 recorriendo 950 kms de carretera pavimentada, cruzando 8 casetas de peaje, por lo que deberá coordinarse con el área respectiva para que el vehículo se le proporcione el día 19 de abril a partir de las 7:00 horas, entregándolo al término de la comisión, de acuerdo a las instrucciones giradas por esta unidad.

Agradeciendo su atención, me reitero a sus órdenes para cualquier duda o aclaración.

Atentamente

ING. VÍCTOR EFRAÍN FIGUEROA MIRANDA.
Director General.



SECRETARÍA DE LA CONTRALORÍA GENERAL
DIRECCIÓN GENERAL DE EVALUACIÓN
Y CONTROL DE OBRA PÚBLICA
HERMOSILLO, SONORA

SECRETARÍA DE LA CONTRALORÍA GENERAL
E C I B I D
Hermosillo, Sonora

13 ABR. 2022
10:01
DIRECCIÓN GENERAL DE
PRESUPUESTAL

C.c.p. Lic. Hector Iván Almada Acosta, Director General de Administración y Control Presupuestal de la S.C.G. Presente.
Lic. Angéla Beatriz Beltrán Figueroa, Director de Recursos Financieros y Materiales, Presente.
Archivo
RGF/LMN/GVB

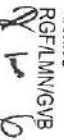

Centro de Gobierno, Edificio Hermosillo, Segundo Nivel, Blvd. Paseo del Río y Galeana, P.O. Box 82205 Hermosillo, Sonora, Teléfono (662) 217 1885, (662) 217 2517.

www.sonora.gob.mx



SECRETARÍA DE LA
**CONTROLORÍA
GENERAL**
GOBIERNO
DE SONORA

**SOLICITUD DE GASTOS DE VIÁTICOS
(GASTOS A COMPROBAR)**

FECHA: 12 de abril de 2022		CLAVES PRESUPUESTARIAS: 1060000900 1304E501002133A1 375011 2215EN13 1060000900 1304E501002133A1 375021 2215EN13	
ADSCRIPCIÓN: Secretaría de la Contraloría General			
UNIDAD RESPONSABLE: 1060000900 Dirección General de Evaluación y Control de Obra Pública			
UNIDAD EJECUTORA: 1304E501002133A1 FISCAL. CTRL.EVAL.GEST.P.			
NOMBRE DEL PRESTADOR DE SERVICIOS PROFESIONALES COMISIONADO: Ing. Jesús Alfredo Rivera Arce			
PUESTO FUNCIONAL: Honorarios.			
DESTINO: Empalme, Cajeme, Huatabampo, Navojoa y Álamos, Sonora.			
MOTIVO: Se le comisiona para en compañía del Ing. Anacleto Ignacio terrones Villasana, realice la verificación física de las obras anexas a este oficio, correspondientes al programa E 023 Atención a la Salud, las obras se encuentran ubicadas en los municipios de Empalme, Cajeme, Huatabampo, Navojoa y Álamos, Sonora. Según oficio de comisión No. ECOP-DV-0278/2022.			
PERIODO DE LA COMISIÓN: 19 al 22 de abril del 2022		POR INSTRUCCIONES DE: Ing. Víctor Efraín Figueroa Miranda. Director General de Evaluación y Control de Obra Pública.	
NÚMERO DE DÍAS	COSTO POR DÍA	TOTAL POR DÍA	
VIÁTICOS CON PERNOCTA: 3 días	\$980.00	\$2,940.00	
VIÁTICOS SIN PERNOCTA: 1 día	\$ 490.00	\$490.00	
SUMA TOTAL:		\$ 3,430.00	
OBSERVACIONES: Con cargo a los recursos del 5 al millar federal.			
RECIBÍ DE LA CAJA DE GOBIERNO LA CANTIDAD DE: \$ 3,430.00 (tres mil cuatrocientos treinta pesos 00/100 M.N)			
PERSONAL COMISIONADO ING. JESÚS ALFREDO RIVERA ARCE RFC RIAJ910723UI4	SOLICITA - RECIBE LIC. HECTOR IVAN ALMADA ACOSTA DIRECTOR GENERAL DE ADMINISTRACIÓN Y CONTROL PRESUPUESTAL	AUTORIZA ING. VÍCTOR EFRAÍN FIGUEROA MIRANDA DIRECTOR GENERAL DE EVALUACIÓN Y CONTROL DE OBRA PÚBLICA.	

1-4-22
R

ANEXO AL OFICIO No. ECOP-DV-0278/2022

DÍAS DE VERIFICACION	OBRA	CONTRATO	LOCALIDAD	MUNICIPIO	PROGRAMA
19 AL 22 DE ABRIL DE 2022	REHABILITACIÓN Y MANTENIMIENTO DEL CENTRO DE SALUD RURAL ANTONIO ROSALES, EN LA LOCALIDAD DE ANTONIO ROSALES, MPIO. DE EMPALME, SONORA.	GES-SSS-CGAF-DGIF-2021-INSABI-27	ANTONIO ROSALES	EMPALME	E023 ATENCIÓN A LA SALUD
	REHABILITACIÓN Y MANTENIMIENTO DEL CENTRO DE SALUD RURAL BUENAVISTA, EN LA LOCALIDAD DE BUENA VISTA, DEL MPIO. DE CAJEME, SONORA.	GES-SSS-CGAF-DGIF-2021-INSABI-34	BUENA VISTA	CAJEME	
	REHABILITACIÓN Y MANTENIMIENTO DEL CENTRO DE SALUD RURAL LAS PARRAS, EN LOCALIDAD DE LAS PARRAS, MPIO. DE HUATABAMPO, SONORA.	GES-SSS-CGAF-DGIF-2021-INSABI-47	PARRAS	HUATABAMPO	
	REHABILITACIÓN Y MANTENIMIENTO DEL CENTRO DE SALUD RURAL POZO DULCE, EN LA LOCALIDAD DE POZO DULCE, MPIO. HUATABAMPO, SONORA.	GES-SSS-CGAF-DGIF-2021-INSABI-48	POZO DULCE	HUATABAMPO	
	REHABILITACION Y MANTENIMIENTO DEL CENTRO DE SALUD RURAL SAN JOSE MASIACA, EN LA LOCALIDAD DE SAN JOSE MASIACA, MUNICIPIO DE NAVOJOA, SONORA.	GES-SSS-CGAF-DGIF-2021-INSABI-81	SAN JOSE MASIACA	NAVOJOA	
	REHABILITACION Y MANTENIMIENTO DE CENTRO DE SALUD URBANO NAVOJOA, EN LA LOCALIDAD NAVOJOA, MUNICIPIO DE NAVOJOA, SONORA	GES-SSS-CGAF-DGIF-2021-INSABI-99	NAVOJOA	NAVOJOA	
	REHABILITACIÓN Y MANTENIMIENTO DEL CENTRO DE SALUD RURAL EL ZAPOTE, EN LA LOCALIDAD DE EL ZAPOTE, DEL MPIO. DE ALAMOS, SONORA.	GES-SSS-CGAF-DGIF-2021-INSABI-38	ZAPOTE	ALAMOS	



Ing. Víctor Efraín Figueroa Miranda
Director General.

En cumplimiento a lo dispuesto en el oficio de comisión No. ECOP-DV-0278/2022, de fecha 12 de abril del 2022, se me comisiona para que, en compañía del Ing. Anacleto Ignacio Terrones Villasana, se efectúe la verificación física de las obras anexa a este oficio, las obras encuentran ubicadas en los municipios de Empalme, Cajeme, Huatabampo, Navojoa, y Álamos Sonora.

Los días 19 al 22 de abril del 2022, se realizó el traslado a las localidades de Antonio Rosales, Buenavista y Navojoa, Sonora para la inspección física a las siguientes obras:

OBRA: "Rehabilitación y Mantenimiento del Centro de Salud Rural Antonio Rosales, en la Localidad de Antonio Rosales, Municipio de Empalme, Sonora"

Ejecutora: Servicio de Salud del Estado de Sonora

Contrato No.: GES-SSS-CGAF-DGIF-2021-INSABI-27

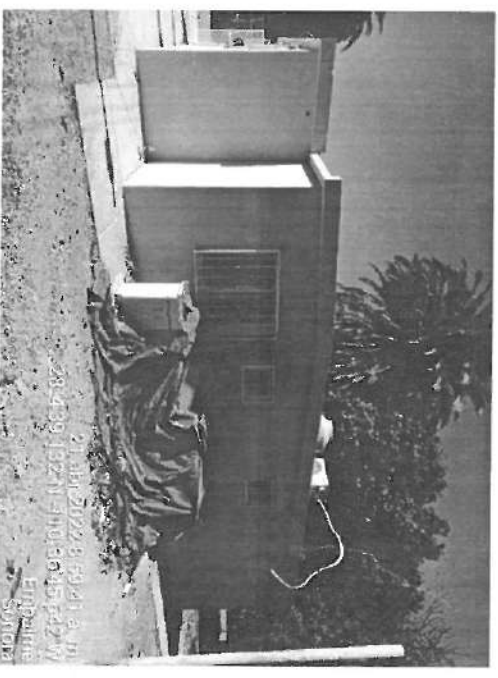
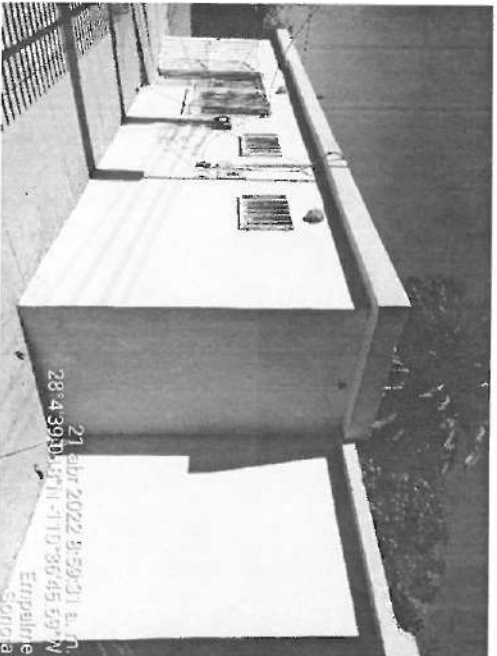

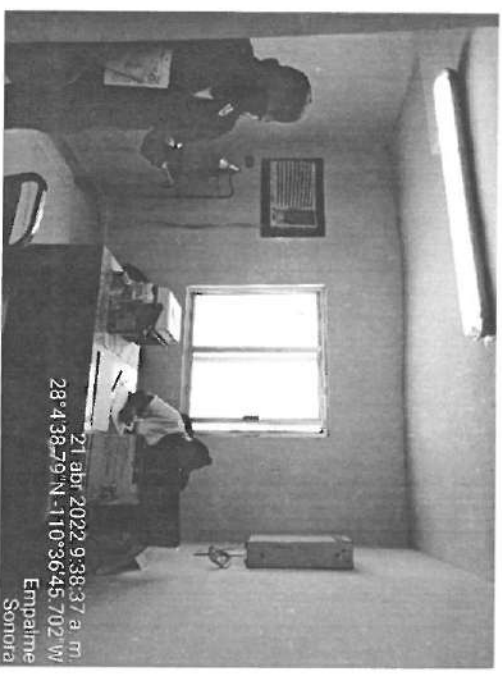

OBRA: "Rehabilitación y Mantenimiento del Centro de Salud Rural Buenavista, en la Localidad de Buenavista, del Municipio de Cajeme, Sonora"

Ejecutora: Servicio de Salud del Estado de Sonora

Contrato No.: GES-SSS-CGAF-DGIF-2021-INSABI-34

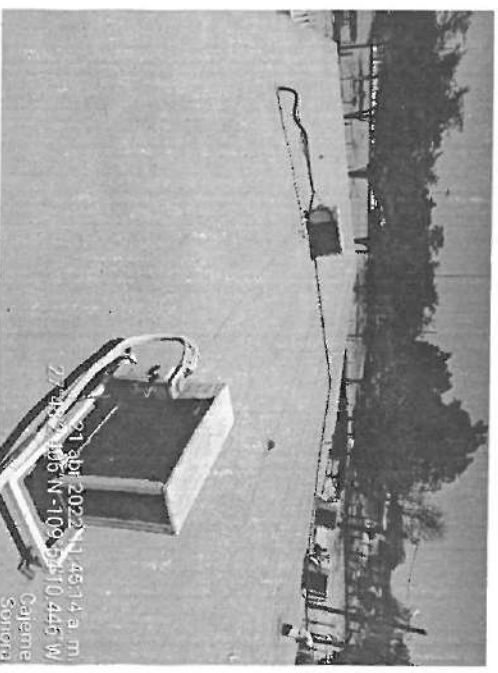
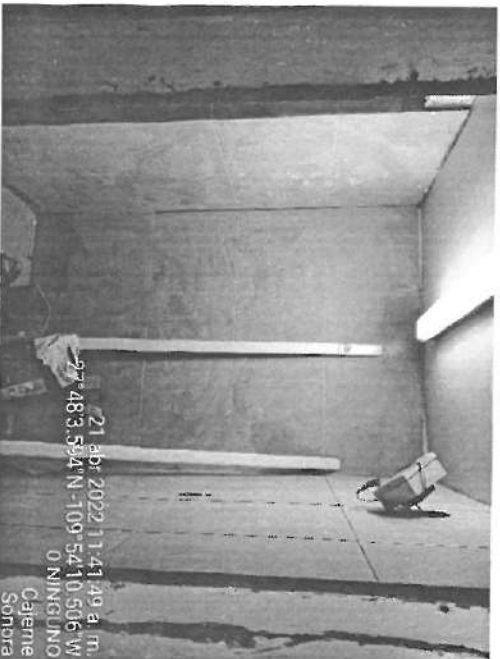
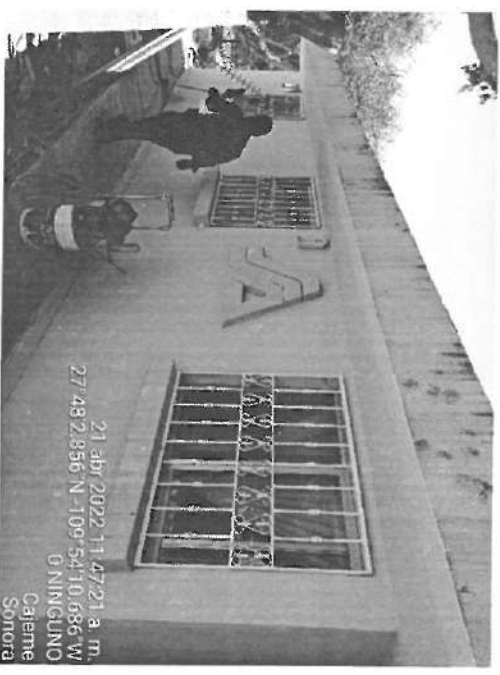
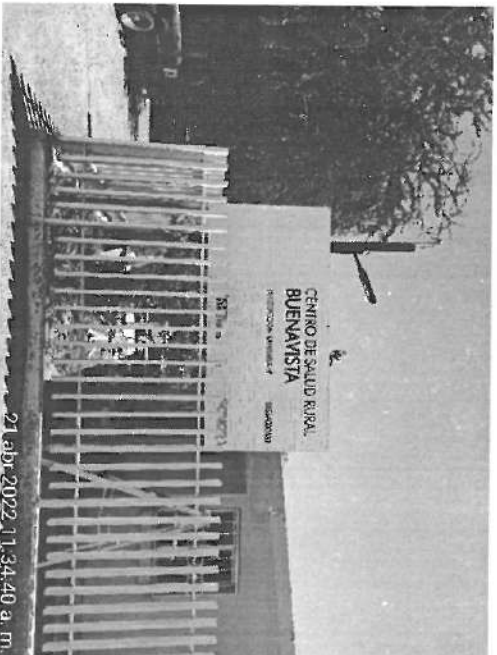

OBRA: "Rehabilitación y Mantenimiento del Centro de Salud Urbano Navojoa, en la Localidad de Navojoa, del Municipio de Navojoa, Sonora"

Ejecutora: Servicio de Salud del Estado de Sonora

Contrato No.: GES-SSS-CGAF-DGIF-2021-INSABI-99

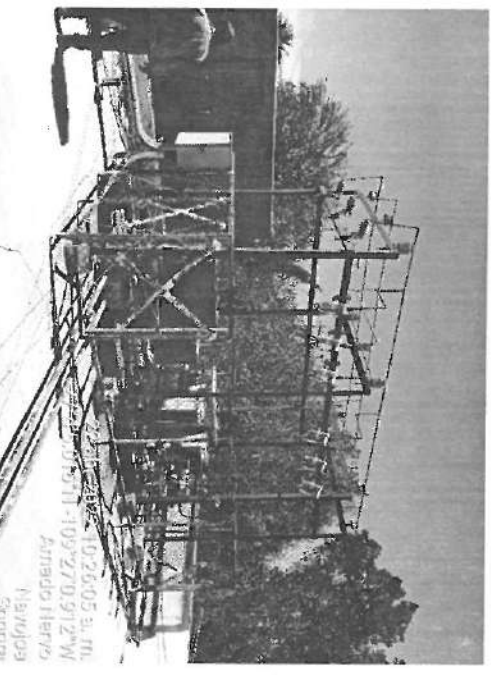
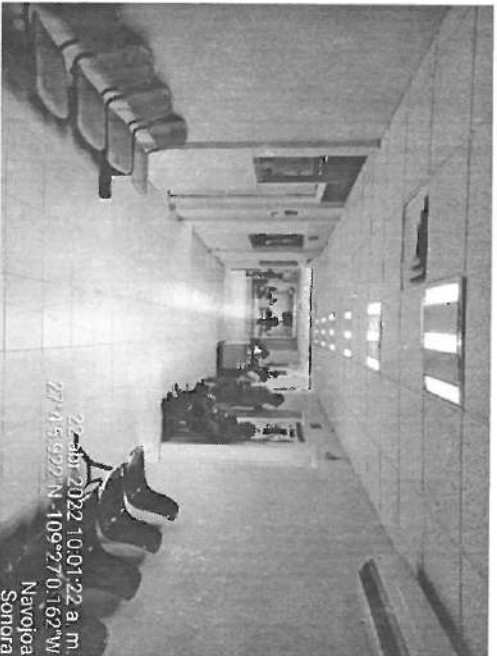
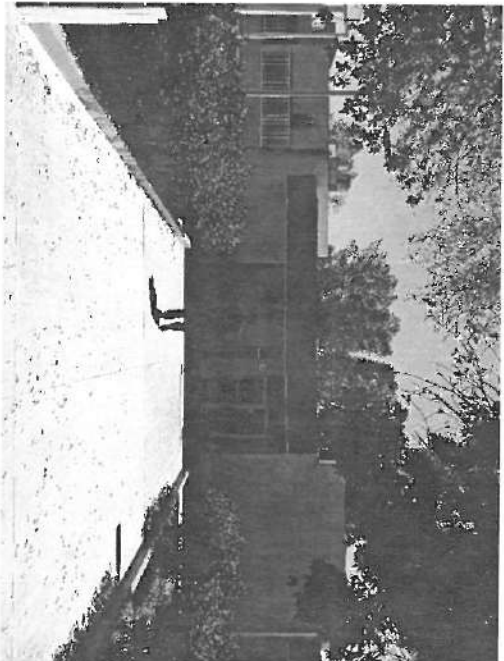

27-Jun-2022 10:01:22 a. m.
17°45.992' N -109°27'0.162" W
Navojoa
Sonora

27-Jun-2022 10:26:05 a. m.
17°45.992' N -109°27'0.912" W
Amado Heredia
Navojoa
Sonora

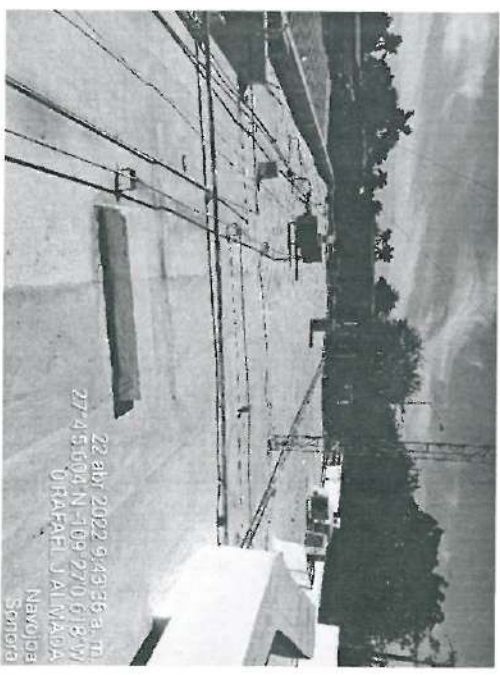

El día 22 de abril del presente año, una vez terminada la verificación física de las obras se realizó el traslado al municipio de Hermosillo, Sonora.

Ing. Jesús Alfredo Rivera Arce



ELSA WALTERS PADILLA
RFC: WAPES012060D7
Tipo de Comprobante: I - Ingreso
Lugar de Expedición: 85800
Regimen Fiscal: 625 - Régimen Simplificado de Confianza

ORIGINAL

Forma de pago
Método de pago
Moneda:

01 - Efectivo
PUE - Pago en una sola exhibición
MXN - Peso Mexicano

Folio
Fecha

FE - 1818
21/4/2022 20:01.45

Datos del cliente
Cliente: GOBIERNO DEL ESTADO DE SONORA
R.F.C.: GES790913CTO
Domicilio: COMONFORT Y DR PALAZA No. SN, Centenario, C.P. 83260, Hermosillo, Sonora, México
Uso CFDI: G03 - Gastos en general

Cantidad	Unidad	Clave Unidad	Clave	Producto/Servicio	Concepto / Descripción	Valor Unitario	Descuentos	Impuestos	Importe
1.00	NO APLICA	E48 - SAT Unidad de servicio	90111800 - Cuartos de hotel	HOSPEDAJE		856.54	0.00	002 - IVA - 137.04	856.54

Importe con letra:
MIL PESOS 00/100 M.N.

Subtotal	856.54
IVA	137.04
2 % ISH	17.13
Ret ISR	10.71
Total	1,000.00

CFDI Relacionado:
Tipo Relación: -
CFDI Relacionado:



Serie del Certificado del emisor
Folio fiscal
No. de Serie del Certificado del SAT
Fecha y hora de certificación
Este documento es una representación impresa de un CFDI

00001000000413826934
1F2626E0-E07E-409C-9850-FDAFE9B6AFa2
00001000000505142236
Abril 21, 2022 - 22:01:47

Sello Digital del CFDI

HLgWOLcndldl9Mu48v5/hK1TicdbPwG3aAtbKUP1XekBxIMlNm2FN9QNoGcVhOMLMSS7YsTXQ1PEW+2VYj
DgHGAFt52TqFq8/PTbyQvWOhSPuQuwANG+QHNoZ1aTXXxb2WUZmO19HlqoAFZQV76bUjMY76689Woblc
405/6v2F5WmJl+QwNntw18m2zXMOXVgX12BsesPYXGMOP7UJ291OM7SD9mC6a3DUoDKgph+PyqciMwD
oHwUib3InE6B2+De8vDaiYp016uMIGK/90/wj5evtSHLDo87ZnkP8t1TDtbdqV3Zc3pg7+BA4+UDCA==

Sello del SAT

/T/N545M4RMdH851a8eVQYN9Zawt5z8+fgD9Yk3qWQM3C5XUIGH1LmD0yooGtCVkR0NElCtH
K5/548,qwvzsyTPbCQYOWXWY/KCmW60F3U5btvNjvHmzQVf0U9S6j/7H/s2g5wUvU6wYU8NSd5W
v/TnZm7ChhpCkapmSRuHb+53SMV61UNHkaVU1KgtV6Fzm5uq3R3FE8CHaQvIAKIGtPc/awK
CWXe4j3Pq9ZCKaHO2vbnEUAUTANb/bUvWebbOGGUACfcg8lCy98fTNOF2NbX11XAMCpRMWb5H
R323R8glp09xpwm8hdfma==

Cadena original del complemento de certificación digital del SAT

||1.1.1F2626E0-E07E-409C-9850-FDAFE9B6AFB2|2022-04-21T22:01:47|MAS0810247CO|HLgG
WOLcndldl9Mu48v5/hK1TicdbPwG3aAtbKUP1XekBxIMlNm2FN9QNoGcVhOMLMSS7YsTXQ1PEW+2VYj
DgHGAFt52TqFq8/PTbyQvWOhSPuQuwANG+QHNoZ1aTXXxb2WUZmO19HlqoAFZQV76bUjMY76689Woblc
405/6v2F5WmJl+QwNntw18m2zXMOXVgX12BsesPYXGMOP7UJ291OM7SD9mC6a3DUoDKgph+PyqciMwD
oHwUib3InE6B2+De8vDaiYp016uMIGK/90/wj5evtSHLDo87ZnkP8t1TDtbdqV3Zc3pg7+BA4+UDCA==|00001000000505142236|

This XML file does not appear to have any style information associated with it. The document tree is shown below.

```
<cfdi:Comprobante xmlns:cfdi="http://www.sat.gob.mx/cfd/4" xmlns:xsi="http://www.w3.org/2001/XMLSchema-instance"
  xmlns:implocal="http://www.sat.gob.mx/implocal" xsi:schemaLocation="http://www.sat.gob.mx/cfd/4 http://www.sat.gob.mx/cfd/4 http://www.sat.gob.mx/sitio_internet/cfd/4/cfdv40.xsd
  http://www.sat.gob.mx/implocal http://www.sat.gob.mx/sitio_internet/cfd/implocal/implocal.xsd" Version="4.0" Serie="FE" Folio="1818" Fecha="2022-04-
  21T20:01:45"
  Sello="HLaQMwCn4d19Mu48y5/hK1Tjcd0xG3Atbk13P1Xdk8tXlNUNJnZFN9Qw0ECNvH0MLMSrYSYTXQ1PEH+ZvyJdsHGAfrsziqEg8/Ptby0vW0hSPUPQuwAnG+qHNoZ1ATXXxbZwUzm019IH1q
  Formapago="01" NoCertificado="00001000000413826534"
  Certificado="M1GazCCA+uGAWIBagIUMDAWDEMDAMWDM1M4MjY5WZQNDQYKozIHvCAQELBQAwEgYvYzYjODSHGAfrsziqEg8/Ptby0vW0hSPUPQuwAnG+qHNoZ1ATXXxbZwUzm019IH1q
  CondicionesPago="CONTADO" Subtotal="856.54" Moneda="MXN" Total="1000.00" TipoDeComprobante="I" Exportacion="01" MetodoPago="PUE"
  LugarExpedicion="85800">
  <cfdi:Emisor RegimenFiscal="626" RFC="WAFES01206QD7" Nombre="ELSA WALTERS PADILLA"/>
  <cfdi:Receptor RegimenFiscal="03" RFC="GES790913CT0" Nombre="GOBIERNO DEL ESTADO DE SONORA" DomicilioFiscalReceptor="83260" RegimenFiscalReceptor="603" UsoCFDI="603"/>
  <cfdi:Conceptos>
  <cfdi:Concepto ClaveProdServ="90111000" ClaveUnidad="E48" Cantidad="1.00" Unidad="NO APLICA" NoIdentificacion="02" Description="HOSPEDADE"
    ValorUnitario="856.54" Importe="856.54" ObjetoImp="02">
  <cfdi:Traslados>
  <cfdi:Traslado Base="856.54" Impuesto="002" TipoFactor="Tasa" TasaOCuota="0.160000" Importe="137.04"/>
  <cfdi:Retenciones>
  <cfdi:Retencion Base="856.54" Impuesto="002" TipoFactor="Tasa" TasaOCuota="0.000000" Importe="0.00"/>
  </cfdi:Retenciones>
  </cfdi:Concepto>
  </cfdi:Impuestos>
  <cfdi:Impuestos TotalImpuestosRetenidos="10.71" TotalImpuestosTrasladados="137.04">
  <cfdi:Retenciones>
  <cfdi:Retencion Impuesto="001" Importe="10.71"/>
  <cfdi:Retencion Impuesto="002" Importe="0.00"/>
  </cfdi:Retenciones>
  <cfdi:Traslados>
  <cfdi:Traslado Impuesto="002" TipoFactor="Tasa" TasaOCuota="0.160000" Importe="137.04" Base="856.54"/>
  </cfdi:Traslados>
  </cfdi:Impuestos>
  <cfdi:Complemento>
  <ttfd:TimbreFiscalDigital xmlns:tfd="http://www.sat.gob.mx/TimbreFiscalDigital" xmlns:xsi="http://www.w3.org/2001/XMLSchema-instance"
    xsi:schemaLocation="http://www.sat.gob.mx/TimbreFiscalDigital http://www.sat.gob.mx/sitio_internet/cfd/4/TimbreFiscalDigital.xsd" Version="1.1" UUID="1f626E0-F07E-409C-9B50-FD4EE9B6AFB2"
    FechaEmbrado="2022-04-21T22:01:47" RFCProvCertif="MAS081024700"
    SelloCFD="HLaQMwCn4d19Mu48y5/hK1Tjcd0xG3Atbk13P1Xdk8tXlNUNJnZFN9Qw0ECNvH0MLMSrYSYTXQ1PEH+ZvyJdsHGAfrsziqEg8/Ptby0vW0hSPUPQuwAnG+qHNoZ1ATXXxbZwUzm
    NoCertificadoSAT="00001000000505142236"
    SelloSAT="1/TNk545M1ARWdH5Ja8eYnQyXN92awTsZ8+fdpYK3qW0N3CSxLU6H1m00VyootGLCvXRuNfLC1IkK5/548xqWvZSTY7bCQY0XMKJctm60FzJUS0tvJNjVhvmzQYf0Z9S6Lj7H
    <implocal:ImpuestosLocales Version="1.0" TotaldeRetenciones="0.00" TotaldeTraslados="17.13">
    <implocal:TrasladosLocales ImplocalTrasladado="I.S.H" TasaDeTraslado="2.00" Importe="17.13"/>
  </implocal:ImpuestosLocales>
  </cfdi:Complemento>
</cfdi:Comprobante>
```



Verificación de comprobantes fiscales digitales por internet

RFC del emisor	Nombre o razón social del emisor	RFC del receptor	Nombre o razón social del receptor
WAPPE501206QD7	ELSA WALTERS PADILLA	GES790913CT0	GOBIERNO DEL ESTADO DE SONORA
Folio fiscal	Fecha de expedición	Fecha certificación SAT	PAC que certificó
1F2626E0-E07E-409C-9B50-FD4EE9B6AFB2	2022-04-21T20:01:45	2022-04-21T22:01:47	MAS0810247C0
Total del CFDI	Efecto del comprobante	Estado CFDI	Estatus de cancelación
\$1,000.00	Ingreso	Vigente	Cancelable sin aceptación

Imprimir

COMPROBANTE FISCAL DIGITAL INTERNET

FACTURA

Folio Fiscal	c15ee165-d181-4f51-b679-ddcd4aef472
Nº de Serie del Cert. del SAT	00001000005055657341
Fecha y hora de certificación	23/04/2022 09:01:54p. m.
LUGAR, Y FECHA DE ELABORACIÓN	
México, 23 de Abril de 2022	03.01.39 p.m
Nº Certificado	00001000000414210774
Serie y folio interno Frontback	MIG31 77115



01 Efectivo

85000
601 General de Ley Personas Morales

272.41

Este documento es una representación impresa de un CEDI

```

<ecfd:Subtotal>272.41</ecfd:Subtotal>
<ecfd:MntDcto>0.00</ecfd:MntDcto>
<ecfd:MntImp>43.59</ecfd:MntImp>
<ecfd:VlPagar>316.00</ecfd:VlPagar>
<ecfd:VlPalabras>(Trescientos dieciséis pesos 00/100 M.N.)</ecfd:VlPalabras>
</ecfd:Totales>
<ecfd:ExImpuestos>
<ecfd:TipImp>002</ecfd:TipImp>
<ecfd:Tipofactor>Tasa</ecfd:Tipofactor>
<ecfd:TasaImp>0.16000</ecfd:TasaImp>
<ecfd:MontoImp>43.59</ecfd:MontoImp>
</ecfd:ExImpuestos>
<ecfd:Encabezado>
<ecfd:Detalles>
<ecfd:NrolIndet>1</ecfd:NrolIndet>
<ecfd:DsClang>ES</ecfd:DsClang>
<ecfd:ClaveProdServ>90101500</ecfd:ClaveProdServ>
<ecfd:DsCItem>Consumo del ticket 4120149132634 con fecha de expedición 21/04/2022.</ecfd:DsCItem>
<ecfd:CyItem>1.00</ecfd:CyItem>
<ecfd:ClaveUnidad>E48</ecfd:ClaveUnidad>
<ecfd:UmdItem>EA</ecfd:UmdItem>
<ecfd:PrvBrutDItem>272.41</ecfd:PrvBrutDItem>
<ecfd:PrvNetoItem>272.41</ecfd:PrvNetoItem>
<ecfd:DctoMonto>0.00</ecfd:DctoMonto>
<ecfd:ImpuestosDct>
<ecfd:TipImp>002</ecfd:TipImp>
<ecfd:TasaImp>0.16000</ecfd:TasaImp>
<ecfd:MontoImp>43.59</ecfd:MontoImp>
<ecfd:Tipofactor>Tasa</ecfd:Tipofactor>
</ecfd:ImpuestosDct>
<ecfd:MontoNetoItem>272.41</ecfd:MontoNetoItem>
</ecfd:Detalle>
<ecfd:TimeStamp>2022-04-23T17:01:53</ecfd:TimeStamp>
</ecfd:Documento>
<ecfd:Personalizados>
<ecfd:camposting name="Personalizado01"/>
<ecfd:camposting name="Personalizado02"/>
<ecfd:camposting name="Personalizado03"/>
<ecfd:camposting name="Personalizado04"/>
<ecfd:camposting name="Personalizado05"/>
<ecfd:camposting name="Personalizado06"/>
<ecfd:camposting name="Personalizado07"/>
<ecfd:camposting name="Personalizado08"/>
<ecfd:camposting name="Personalizado09">contribuyente</ecfd:camposting>
<ecfd:camposting name="Personalizado10"/>
<ecfd:camposting name="Personalizado11"/>
<ecfd:camposting name="Personalizado12"/>
<ecfd:camposting name="Personalizado13"/>
<ecfd:camposting name="Personalizado14"/>
<ecfd:camposting name="Personalizado15"/>
<ecfd:camposting name="Personalizado16"/>
<ecfd:camposting name="Personalizado17"/>
<ecfd:camposting name="Personalizado18"/>
<ecfd:camposting name="Personalizado19"/>
<ecfd:camposting name="Personalizado20"/>
<ecfd:camposting name="Personalizado21"/>
<ecfd:camposting name="Personalizado22"/>
<ecfd:camposting name="Personalizado23"/>
<ecfd:camposting name="Personalizado24"/>
<ecfd:camposting name="Personalizado25"/>
<ecfd:camposting name="Personalizado26"/>
<ecfd:camposting name="Personalizado27"/>
<ecfd:camposting name="Personalizado28"/>
<ecfd:camposting name="Personalizado29"/>
<ecfd:camposting name="Personalizado30"/>
<ecfd:camposting name="Personalizado31"/>
<ecfd:camposting name="Numericket">41261749132634</ecfd:camposting>
<ecfd:camposting name="TotalRef">316.00</ecfd:camposting>
<ecfd:camposting name="Propina">0.0000</ecfd:camposting>
<ecfd:camposting name="Email">ingjesusrivera01@gmail.com</ecfd:camposting>
<ecfd:camposting name="Fuente">opticket33</ecfd:camposting>
<ecfd:camposting name="RegimenFiscal">601</ecfd:camposting>
<ecfd:camposting name="LugarDeExpedicion">8500</ecfd:camposting>
</ecfd:Personalizados>
</ecfd:ECFD>
</ecfd:Adendos>
</ecfd:Comprobante>

```



Verificación de comprobantes fiscales digitales por internet

RFC del emisor	Nombre o razón social del emisor	RFC del receptor	Nombre o razón social del receptor
ICR9305317G4	ICR SA DE CV	GES790913CT0	GOBIERNO DEL ESTADO DE SONORA
Folio fiscal	Fecha de expedición	Fecha certificación SAT	PAC que certificó
CF56E469-DC81-4F61-A679-DCBCD7AEF472	2022-04-23T15:01:39	2022-04-23T17:01:54	MIS1112095W0
Total del CFDI	Efecto del comprobante	Estado CFDI	Estatus de cancelación
\$316.00	Ingreso	Vigente	Cancelable sin aceptación

Imprimir



Verificación de comprobantes fiscales digitales por internet

RFC del emisor	Nombre o razón social del emisor	RFC del receptor	Nombre o razón social del receptor
ICR9305317G4	ICR SA DE CV	GES790913CT0	GOBIERNO DEL ESTADO DE SONORA
Folio fiscal	Fecha de expedición	Fecha certificación SAT	PAC que certificó
CF56E469-DC81-4F61-A679-DCBCD7AEF472	2022-04-23T15:01:39	2022-04-23T17:01:54	MIS1112095W0
Total del CFDI	Efecto del comprobante	Estado CFDI	Estatus de cancelación
\$316.00	Ingreso	Vigente	Cancelable sin aceptación

Imprimir

ICR, S.A. de C.V

Paseo de los Heroes 9911-B
Zona Urbana Rio Tijuana
Tijuana B.C. C.P. 22010
RFC: ICR-930531-764
Restaurante: 1101573

22 Nallely

Chk 1749 0015

21Apr'22 13:25

Llevar

@41261749132634

1 2) C Super Q 145.00

2) Super Queso

S/Pepinillos

S/Cebolla

Francesa Ch

Soda Chica

1 4) C DB Western 171.00

4) Db1 Western

Francesa Gde

Soda Gde

Efectivo 200.00

Efectivo 200.00

Total 316.00

Pagos: 316.00

Change Due 84.00

IVA 16 43.59

22 Check Closed

21Apr'22 13:26

Pago en una sola Exhibicion

www.carlsjrclub.com.mx.

*****Necesita Factura ?*****

Solicite la en mostrador o si
lo prefiere Ingrese al portal

<http://facturacion.icr.mx>

o al correo

facturacion@icr.mx

REFERENCIA: 41261749132634

Carls Jr Obregon

Miguel Aleman # 175 Norte

Col. Fundo Legal, C.P. 85000

Lugar de Expedicion: Obregon, Son

01800 73 CARLS (22757)



Régimen Fiscal:

623 – Opcional para Grupos de Sociedades

Folio Fiscal:

0783ebad-8196-4721-b7ba-2c94846c206f

Número del serie CSD del SAT:

00001000000414211380

Número del serie CSD del emisor:

00001000000506505905

Facturado a: GOBIERNO DEL ESTADO DE SONORA

Dirección: COMONFORT Y DR PALZA

Delegación/Municipio: HERMOSILLO

RFC: GES790913CT0

C.P : 83280

Colonia: CENTENARIO

Estado: SONORA

Factura: 371098633

Serie: OBR

L-INGRESO

Uso CFDI: G03 - Gastos en general

ORIGINAL

Fecha de emisión:

2022-04-23T14:53:51

Fecha de certificación:

2022-04-23T16:53:51

Cantidad	Clave ID	Artículo	Precio unitario	Impuesto	Importe
1.000000 EA	50202301	AGUA ALCALINA VITAWA 1LT	17.50	0.00	17.50
1.000000 EA	50202301	AGUA ALCALINA VITAWA 1LT	17.50	0.00	17.50
1.000000 EA	50202309	GATORADE LIMONADA 1LT	26.29	4.21	26.29

PUE-PAGO EN UNA SOLA EXHIBICIÓN

Forma de Pago

28

SUBTOTAL	61.29
TASA I.V.A 0%	0.00
TASA I.V.A 16%	4.21
TOTAL MXN	65.50

Sello digital del CFDI

lqUxBIzUa6v8AIDv4ms+aXvZBU3vSMhd2MulB9xmGYT7Oan+DbVVxYOFI9RoeUfiw5iqZ+KBpsqV5NkZMOA19KegGEFYGTegFllcmk124vC/IRWtHtg4JwHtdxCt9mcx1hw36geLWOIT7DuftLya1NUXtPepHnNFCzqZg39neikFuCONXmHFRDO+h966ff7GUGhAc5P/fwllcy3962KdM6b0bZmZcW/gSoulbKkoofJqyArKtozd0Cum2+nJxof5lJTD7yrpbwXVXo3angISRslwafAsAuX30QvKpIFrERx89recB EzvuqMGJLy7Dln+qigl1ThbVtEw==

Sello digital del SAT

YVztw2oe7Iavd9dYvCZ0cs7O+ebuP105ukvrfC5z/fHy5xj+3lkZHYDbb3VSNnHkysGvYxwtMARJqI7sNwCA9SCzpz7+uWbHWAHvmR7xfoVvZm94UqvUQAJfofHhZVmwq5IHvgGRDptI6b4qC1swSN3MP19dYm6vov0hp2FE3MheKtUu+CUXIWICf76v4NvzgU+HE9y9GKNah2TXyZOT1oa7m2Epc+BRb4HRq0x6c3JUISORELUNINDJ0xJovWmij9kKXE8CcbkTTEIqe3MsVxMxjgcbxwuMXQbu8e4ozdpR5BSfp4IVGYLEoYogc6vYDNGeWcm7UqJ96JwUc7UUna==

Cadena Original

||1-110783ebad-8196-4721-b7ba-2c94846c206f|2022-04-23T16:53:51|SNF171020F3AlIqUxBIzUa6v8AIDv4ms+aXvZBU3vSMhd2MulB9xmGYT7Oan+DbVVxYOFI9RoeUfiw5iqZ+KBpsqV5NkZMOA19KegGEFYGTegFllcmk124vC/IRWtHtg4JwHtdxCt9mcx1hw36geLWOIT7DuftLya1NUXtPepHnNFCzqZg39neikFuCONXmHFRDO+h966ff7GUGhAc5P/fwllcy3962KdM6b0bZmZcW/gSoulbKkoofJqyArKtozd0Cum2+nJxof5lJTD7yrpbwXVXo3angISRslwafAsAuX30QvKpIFrERx89recB EzvuqMGJLy7Dln+qigl1ThbVtEw==|00001000000414211380||

*Este documento es una representación impresa de un CFDI.

</cfdi:Comprobante>



Verificación de comprobantes fiscales digitales por internet

RFC del emisor	Nombre o razón social del emisor	RFC del receptor	Nombre o razón social del receptor
CCO8605231N4	CADENA COMERCIAL OXXO, SA DE CV	GES790913CT0	GOBIERNO DEL ESTADO DE SONORA
Folio fiscal	Fecha de expedición	Fecha certificación SAT	PAC que certificó
0783EBAD-8196-4721-B7BA-2C94846C206F	2022-04-23T14:53:51	2022-04-23T16:53:51	SNF171020F3A
Total del CFDI	Efecto del comprobante	Estado CFDI	Estatus de cancelación
\$65.50	Ingreso	Vigente	Cancelable sin aceptación

Imprimir

3094CL7012010
 AGOR. ALCAUITRALLT
 172494 1 2 x \$ Agua vit
 AGOR. ALCAUITRALLT
 172494 1 2 x \$ Agua vit
 GATORAUC. IONORALLT
 Fuel UTE: 2820000
 10-10085-0BAM1
 *** AHORRO: \$2.00 ***
 SESFIO Y LINDO PESOS 50/100 M.N.
 Pago Electrónico: 65.50
 22/04/2022
 10.48
 18.50
 -1
 -1.00
 18.50
 -1
 1.00
 30.50
 Total: \$ 65.50
 IVA INCLUIDO: \$ 4.21

BVA BANCIUM Emisor: BANCIO VENIA

APLI INL ION 644345
 TARJETA *****4052
 DEBITO
 AOT: 000328
 VENIE /

TOTAL M.N. \$ 65.50
 031

PAGO MEDIANTE FIRMA ELECTRONICA
 MON: MON: 748766190745F
 AID: AID: 89000000031010

PAGO: \$ 65.50
 Cambio: \$ 9.00

***** OXXO PREMIA ***** **AGUA PURIFICADA GRATIS?**

Regístrate a OXXO PREMIA.
 Acumula puntos en tus visitas y
 canjéalos por PRODUCTOS GRATIS.
 Descarga la app de OXXO o pide
 la tarjeta OXXO PREMIA en tienda.

MUCHAS OPORTUNIDADES POR SU LUGAR
 PAGO EN UNO SOLA EXHIBICION
 LUGAR DE EXPEDICION: MON ION, SONORA
 TEL: MONTE #1002 JUAREZ, MON ION
 SONORA T.P. 85870
 Email: atencioncliente@oxxo.com
 Telefono sin costo al 83 20 20 20
 Tenemos un lugar para ti!
 Administrando o trabajando en OXXO
 la Cadena de Tiendas de Proximidad
 mas grande de Latinoamérica.
 Regístrate a un colaborador de tienda o buscas en
 redes sociales como "OXXO Reclutamiento"
 para iniciar tu proceso. Solicita restricciones.
 Consulta nuestro aviso de privacidad
 en <https://www.oxxo.com/>



LIZETH MERISIA YOCUPICIO CASTILLO
R.F.C. YOCLB201278UJ2

612 Régimen de las Personas Físicas con Actividades Empresariales y

Profesionales
PESQUERA No. Ext. 800
Col. JUAREZ C.P. 85870
Navojoa, Sonora, Mexico

ORIGINAL

FACTURA

Folio Interno 17553
Folio Fiscal 5c4a2af-4b9-48e9-9bbe-ab27f5b4e8c
Fecha de Expedición: 22/04/2022 09:02:25

Lugar Expedición: 85870 - Navojoa, Sonora

Uso CFDI:

G03 - Gastos en general

Tipo de Comprobante: 1 - Ingreso

Cliente

Nombre GOBIERNO DEL ESTADO DE SONORA

Domicilio DR PALZA Y COMONFORT No. Ext S/N Int. S/N Col. CENTENARIO

Ciudad Hermosillo, Hermosillo, Sonora, Mexico C.P. 83260

Teléfono

Método de Pago (PUE) Pago en una sola exhibición

R.F.C. GES790913CTO
Forma de Pago 28 - Tarjeta de débito
Moneda MXN - Pesos Mexicanos

Conceptos

Código	Cantidad	U. de Med.	Descripción	P. Unitario	Desc.	002-IVA	Importe
90101601 - 001	1.0000	E49 - No aplica	CONSUMO DE ALIMENTOS	85.3500	0.0000	13.66	85.3500

Importe con Letra

SON: (NOVENTA Y NUEVE PESOS MEXICANOS 01/100 MXN)

Importe	\$	85.35
Descuento	\$	0.00
Subtotal	\$	85.35
002 - IVA 16%	\$	13.66
Total	\$	99.01

Información Timbre Digital

Certificado del Emisor
000001000000609257889

Certificado del SAT
0000010000000411500203

Fecha de Certificación
22/04/2022 11:02:31



Cadena Original del Timbre

llp3j35c4a2af-4b9-48e9-9bbe-ab27f5b4e8c/22/04/2022 11:02:31 a
mJchPhuTLkYmllMaIXYh+QHE5CYURkK2WVnChg9hPvSpwduygnht9/gN71Hu9dzfmYRpuk/EDMmEnLaz/Zwap9qZvCRyUHhTTB8vFE98+9Vwm
skx056xoa.uovCpUHG58PBDH/BH9kZEjPjSISLTQqIBt1V6c5CD8ITzazseW9jKwX8ZBIBRvXdkbYfODVN93aMFORkPmwVh9Gae9SHNlIm
YHqEGuqU3H-Oa06H27Swk881CiaodTc2by/TOHhZvNDHPYTNXJHqCAe5768xFUNzmXKm6Y+nbsHx1VT++QUx+4PPTYNTZIG7d8QBk4b
o3JmLg==10000100000041150020311

Sello Digital del Emisor

chPhuTLkYmllMaIXYh+QHE5CYURkK2WVnChg9hPvSpwduygnht9/gN71Hu9dzfmYRpuk/EDMmEnLaz/Zwap9qZvCRyUHhTTB8vFE98+9Vwm
skx056xoa.uovCpUHG58PBDH/BH9kZEjPjSISLTQqIBt1V6c5CD8ITzazseW9jKwX8ZBIBRvXdkbYfODVN93aMFORkPmwVh9Gae9SHNlIm
YHqEGuqU3H-Oa06H27Swk881CiaodTc2by/TOHhZvNDHPYTNXJHqCAe5768xFUNzmXKm6Y+nbsHx1VT++QUx+4PPTYNTZIG7d8QBk4b
o3JmLg==

Sello Digital del SAT

edL8RbVsvT0ganVA9XEtmNhx7C0I4WllqzX5CILLBpQOFJoc2b5KISLmRkYadK6UkYg4c+Rueq04R+TlxoTkk0p8/3+JozZ9yPJA4tm91XypC
4lPbiy2QkAY5U4Uj15WZmDjONU2E6KvazIFLcNeodXtJf9vnmClemYcv4BMLEQ8stId6901ZgS1of3hdc8hMgWfBzt7T7vAgQECmyWTOHC7
M7CMeEpkP2nLh3w1Tn2Wx8A9Hy7PdW6Gxt9PzdgMfC2NybRkDqnt87VS3+J2K6EJXmufGS+TqzPG+DXUjfozdzLehduhWsa44MOCERXk6
3UNA==



Verificación de comprobantes fiscales digitales por internet

RFC del emisor	Nombre o razón social del emisor	RFC del receptor	Nombre o razón social del receptor
YOCL8201279U2	LIZETH MERISIA YOCUPICIO CASTILLO	GES790913CT0	GOBIERNO DEL ESTADO DE SONORA
Folio fiscal	Fecha de expedición	Fecha certificación SAT	PAC que certificó
5CF4A2AF-4BF9-48E9-9BBE-ABF27F5B4E8C	2022-04-22T09:02:25	2022-04-22T11:02:31	DIG130917F9A
Total del CFDI	Efecto del comprobante	Estado CFDI	Estatus de cancelación
\$99.01	Ingreso	Vigente	Cancelable sin aceptación

Imprimir

CUENTA : M51

(ABRIO: 22-04-2022 08.35)

1 CHILAQUILES DIVO	\$	120.00
SIN ARRACHERA		
TIRRNITOS		
1 CHILAQUILES	\$	99.00
SALSA VERDE		
SIN CREMA		

TOTAL \$ 219.00

2 ARTICULOS
ORDEN # 4-41525
VENDEDOR MELCHOR
CUENTA : M51

 **BANORTE**

VENTA
SUSHINO NAVOJOA
IGNACIO PESQUERA NO 800
SONORA NAVOJOA
7674095
CAJA 1
<< COPIA CLIENTE >>
NUMERO DE TARJETA
*****4052
DEBITO/BANORTE/VISA
APROBADA

AUT:000327 OPER:013886
LOTE:001336 REF:810070350437
AID 80000000031010 VISU DEBITO
ARQC *****CF90
TC *****F895
CONSUMO \$99.00
PROPINA \$0.00
TOTAL \$99.00
FECHA 22ABR22 HORA 11:00:14
BNTPOSv3.02 T0F330C - I

#MexicanosFuertes